- Notas fantasmas
- By: Armando Viana
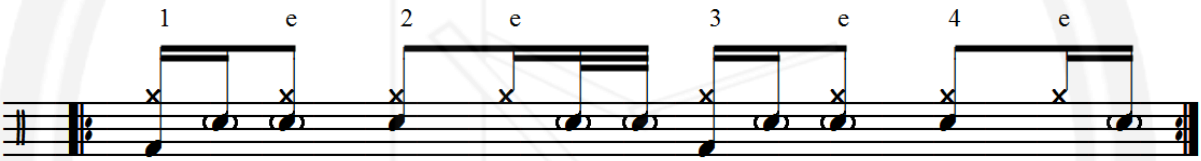
Nessa vídeo aula vamos falar sobre as notas fantasmas, que são as notas que executamos Bem baixinhas, diferentes das notas acentuadas que podemos utilizar o rins shot, que é o encontro do aro com a pele. Pratique as levadas abaixo sempre com a ajuda do metrônomo, pois ele é fundamental para sua evolução na bateria.